

CLUB ESSE SHARDANA ****

Sardegna: S. Teresa di Gallura – Loc. Baia Santa Reparata

Estate 2026

Mare



CLUB ESSE SHARDANA ****

quota a persona in pensione completa - bevande ai pasti incluse - pacchetti con nave + auto o in solo oggiorno - 7/10/11 notti													
periodi	notti	smile price (#)		listino smile price (#)	3° letto (*) 3/13 n.c	periodi (mar/ven)	notti	con nave	solo sogg	periodi (ven/mar)	notti	con nave	solo sogg
		con nave	solo sogg										
19/05 - 26/05	7	481	436	504	gratis (*)	26/05 - 05/06	10	798	733	29/05 - 09/06	11	921	850
26/05 - 02/06	7	534	488	567	gratis (*)	02/06 - 12/06	10	938	874	05/06 - 16/06	11	1.104	1.033
02/06 - 09/06	7	616	571	661	gratis (*)	09/06 - 19/06	10	1.119	1.054	12/06 - 23/06	11	1.286	1.215
09/06 - 16/06	7	751	706	819	gratis (*)	16/06 - 26/06	10	1.256	1.182	19/06 - 30/06	11	1.421	1.328
16/06 - 23/06	7	857	812	945	gratis (*)	23/06 - 03/07	10	1.379	1.283	26/06 - 07/07	11	1.577	1.471
23/06 - 30/06	7	932	864	1.008	gratis (*)	30/06 - 10/07	10	1.492	1.396	03/07 - 14/07	11	1.641	1.535
30/06 - 14/07	7	1.045	977	1.134	gratis (*)	07/07 - 17/07	10	1.515	1.418	10/07 - 21/07	11	1.694	1.588
14/07 - 21/07	7	1.097	1.029	1.197	gratis (*)	14/07 - 24/07	10	1.577	1.480	17/07 - 28/07	11	1.747	1.640
21/07 - 28/07	7	1.120	1.052	1.228	gratis (*)	21/07 - 31/07	10	1.612	1.516	24/07 - 04/08	11	1.790	1.683
28/07 - 04/08	7	1.150	1.082	1.260	gratis (*)	28/07 - 07/08	10	1.700	1.604	31/07 - 11/08	11	1.942	1.836
04/08 - 11/08	7	1.285	1.217	1.417	gratis (*)	04/08 - 14/08	10	1.907	1.810	07/08 - 18/08	11	2.185	2.078
11/08 - 18/08	7	1.450	1.383	1.606	50%	11/08 - 21/08	10	2.001	1.904	14/08 - 25/08	11	2.114	2.007
18/08 - 25/08	7	1.285	1.217	1.417	gratis (*)	18/08 - 28/08	10	1.733	1.636	21/08 - 01/09	11	1.779	1.673
25/08 - 01/09	7	1.045	977	1.134	gratis (*)	25/08 - 04/09	10	1.412	1.325	28/08 - 08/09	11	1.454	1.370
01/09 - 08/09	7	857	812	945	gratis (*)	01/09 - 11/09	10	1.179	1.114	04/09 - 15/09	11	1.241	1.170
08/09 - 15/09	7	751	706	819	gratis (*)	08/09 - 18/09	10	990	925	11/09 - 22/09	11	985	915
15/09 - 22/09	7	556	511	598	gratis (*)	15/09 - 25/09	10	762	698	18/09 - 29/09	11	799	728
22/09 - 29/09	7	481	436	504	gratis (*)								

4° letto(**) 3/13 anni 50% - 3°/4°(**) letto dai 13 anni 25%

(*) Prenota prima bambino gratis:

3° letto 3/13 anni gratis fino al 11/08 e dal 18/08 in poi per prenotazioni confermate entro il 31/03/2026. Dal 01/04/2026 al 3° letto chd 3/13 anni verrà applicata la riduzione -50% (escluso periodo 11-18/08 dove al 3° letto 3/13 anni si applica sempre la riduzione del 50%).

Prenota prima speciale coppie: Riduzione -5% in camera doppia/matrimoniale (anche con un infant 0/3 anni) per prenotazioni confermate entro il 31/03/2026.

(#) Smile price: terminate le camere a disposizione con tariffa smile price, l'hotel si riserva di applicare un supplemento del +10% sulle tariffe indicate
(**) 4° letto a castello
infant 0/6 mesi (gratis): culla facoltativa, €10 al giorno da regolare in loco e segnalare all'atto della prenotazione,
Infant card (dai 6 mesi ai 3 anni): obbligatoria € 15 al giorno da regolare in loco, include culla da segnalare all'atto della prenotazione (max una a camera) ed utilizzo della biberoneria (alimenti di base forniti);
Supplemento doppia uso singola: +50% di supplemento in tutti i periodi; **riduzione mezza pensione:** € 8 al giorno a persona (segue riduzioni letti aggiunti); **speciale adulto con bambino:** un adulto con un bambino 3/18 anni in camera doppia pagano 1,80 quote intere; **"esse up":** € 25 al giorno a camera da pagare in agenzia; **"esse plus":** € 40 al giorno a camera da pagare in agenzia;
Animali domestici: ammessi previa richiesta in fase di prenotazione (max 20 kg). Supplemento spese obbligatorio di € 15 al giorno, da pagare in loco; **"esse card":** obbligatoria dal 30/05 al 29/09 dai 3 anni, € 7 al giorno a persona (da pagare in loco);
Tassa di soggiorno: i comuni italiani hanno la facoltà di applicare la tassa di soggiorno. Detta tassa non è prevista nelle quote riportate in tabella. Se applicata, dovrà eventualmente essere pagata dal cliente direttamente in hotel.
Il mancato utilizzo dei servizi non esenta gli ospiti dal pagamento obbligatorio della esse card e della infant card.
L'età dei bambini si intende sempre non compiuta.
Garanzia viaggio medico bagaglio annullamento copertura covid € 70 a camera obbligatoria

Pacchetti nave abbinati esclusivamente alle strutture ricettive validi per prenotazioni entro il 30 aprile 2026
Passaggio nave + auto al seguito (lunghezza max 5 metri, altezza max 1.90 / 2.20 metri secondo la compagnia prescelta (no camper, furgoni e minibus).
Prezzo a nucleo familiare composto da minimo 2 adulti + auto, contributo fisso e supplementi sistemazioni / pax esclusi

tipo nave / orari (soggetti a riconferma)	Sistemazione base	2 adulti. 0 2 adulti + infant fino a 4 anni non compiuti	2 adulti. + 1 o 2 Bambini dai 4 a 12 anni non compiuti
Trag. diurno (Grimaldi lines): Livorno-Olbia-Livorno	Posto ponte a/r	€ 140	€ 210
Trag notturno (Grimaldi lines): Livorno-Olbia-Livorno	Posto ponte a/r	€ 190	€ 260
Trag diurno (Tirrenia): C.Vecchia-Olbia-C.Cecchia	Posto ponte a/r	€ 140	€ 210
Trag notturno (Tirrenia): C.Vecchia- Olbia-C.Vecchia	Posto ponte a/r	€ 190	€ 260
Trag notturno/diurno (Grimaldi lines): C.Vecchia-Olbia – C.Vecchia Andata notturna – ritorno diurna	Posto ponte a/r	€ 170	€ 240
Trag notturno/diurno (Grimaldi lines) C.Vecchia- p.to Torres – C.Vecchia andata notturna – ritorno diurna	posto ponte a/r	€ 170	€ 240
Trag diurno (Moby): Livorno-Olbia-Livorno	Posto ponte a/r	€ 140	€ 210
Trag notturno (Moby): Livorno-Olbia-Livorno	Posto ponte a/r	€ 190	€ 260
Trag notturno (Sardinia ferries): Livorno-Golfo Aranci-Livorno	Posto ponte a/r	€ 190	€ 260
Trag notturno (grandi navi veloci e/o Tirrenia): Genova-p.to- Torres- Genova	posto ponte a/r	€ 190	€ 260
Trag notturno (grandi navi veloci e/o Moby): Genova-Olbia-Genova	Posto ponte a/r	€ 190	€ 260

Le quote non includono: Contributo fisso per tutte le compagnie marittime: € 135 a camera.
Supplemento alta stagione: € 150 a camera per partenze comprese dal 05/08/2026 sera a tutto il 21/08/2026-
Supplemento poltrona per corse notturne e diurne: € 8 a poltrona a tratta- quota applicabile per tutte le partenze
Nb; non è possibile assegnare la poltrona per infant 0/4 anni non compiuti
Supplementi facoltativi corse notturne a tratta: € 100 per cabina doppia interna – € 150 per cabina doppia esterna – € 125 per cabina tripla/quadrupla interna –€ 175 per cabina tripla/quadrupla esterna
**** non disponibili alle suddette tariffe per partenze comprese dal 05/08/2026 sera al 21/08/2026 sera –sarà possibile prenotarle con quotazioni ad hoc**

Supplemento per 3°-4° adulto (dai 12 anni in poi): € 100 ad adulto supplemento per 3°- 4° bambino dai 4 ai 12 anni n.c: € 50 a bambino;
N.b. segnaliamo i dati che dovranno essere obbligatoriamente inseriti nelle prenotazioni: - cognome - nome -luogo e data di nascita di tutti i partecipanti - cellulare di un passeggero per eventuali comunicazioni operative da parte delle compagnie marittime - marca, modello e targa del veicolo al seguito. In assenza di tali dati le compagnie marittime non garantiranno alcuna prenotazione.
Tutti i passeggeri (compresi i bambini di tutte le età) dovranno presentarsi all' imbarco con un documento di riconoscimento valido con foto (carta di identità, patente o passaporto)
**** tariffe non applicabili per soggiorni mercoledì - mercoledì - sabato/sabato e domenica/domenica** orari come da prospetto allegato**

QUOTE VOLO DA RICONFERMARE

***Trasferimenti collettivi:** in alcuni casi si potrebbero rendere necessarie attese in aeroporto in funzione degli operativi dei voli.
Quote per persona ed includono: volo a/r dalla città prescelta per Olbia e viceversa, trasferimenti collettivi* apt / hotel / apt;
Le quote non includono: tasse aeroportuali: forfait € 60 a persona dai 2 anni in poi (bambini 0/2 anni no tasse); **Infant 0/2 anni:** pagano € 50 (volo + tfr + tasse);
bambini 2/12 anni: riduzione € 20
Possibilità di soli trasferimenti a/r dall' aeroporto di Olbia

CLUB ESSE SHARDANA ****

Posizione: Il CLUB ESSE SHARDANA è posizionato incredibilmente sul mare, tra le verdi macchie di ginepri e mirto della Baia di Santa Reparata, a 3 Km da Santa Teresa Gallura e 1 Km da Capo Testa. Dalle immediate vicinanze del Resort partono facili ed emozionanti percorsi trekking tra le scogliere e attraverso la macchia mediterranea fino al paese di Santa Teresa Gallura e a Capo Testa.
Distanze: Spiaggia: direttamente sul mare; Capo Testa a 1 km; Santa Teresa Gallura a 3 km; Palau a 28 km; Porto: Olbia a 65 km; Golfo Aranci 71 km; Porto Torres a 103 km; Aeroporto: Olbia a 65 km; Alghero a 132 km.

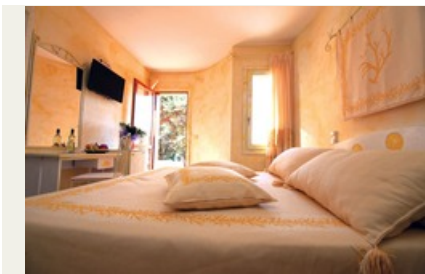

Sistemazione: 75 camere immerse nella macchia mediterranea con ingresso indipendente, distribuite in diverse file sul declivio che digrada verso il mare. Le camere più in alto, che si raggiungono tramite camminamenti e scalinate in pietra, godono di una vista mozzafiato sulla baia con tramonti spettacolari. Si dividono in doppie, matrimoniali, triple e quaduple con letto a castello. Dispongono tutte di tv, mini-frigo, cassaforte, aria condizionata, ventilatore a pale, servizi privati con doccia e asciugacapelli. Sono disponibili camere per ospiti diversamente abili.

Servizi, attrezzature e sport: Ristorante climatizzato, con splendida vista sul mare e terrazza panoramica con la possibilità, su prenotazione, di mangiare all'aperto; Reception 24h; Hall; Piscina e terrazzamenti attrezzati con ombrelloni lettini e sdraio ad esaurimento; Bar e Pool Bar; Piano Bar; Wi-fi nelle aree comuni; Parcheggio non custodito; Sala Tv; Area giochi al chiuso, servizio Navetta per Santa Teresa Gallura ad orari stabiliti su prenotazione; Acquisto su ordinazione di riviste e giornali; Nolo teli mare e passeggini (da segnalare al momento della prenotazione); Ricco programma di escursioni.



Ristorazione: Il nostro servizio è sempre a buffet e consente a tutti i nostri ospiti il massimo della libertà e creatività nell'abbinare i sapori e le quantità al proprio gusto personale. Ogni giorno proponiamo piatti regionali e internazionali, con una ampia scelta di antipasti, primi, secondi, contorni, vera pizza italiana, frutta, dolce. Serate a tema e serata tipica sarda. Sono sempre inclusi senza alcun supplemento a pranzo e a cena **acqua microfiltrata, vino bianco, rosso e rosé della casa, birra chiara**. **Intolleranze:** È inoltre disponibile una selezione di vini locali. Le caratteristiche strutturali delle nostre cucine non ci consentono di garantire l'assenza assoluta di contaminazioni per qualsiasi tipo di intolleranza, né di adattare i menù a singole allergie. In ogni caso, nel nostro ristorante, è possibile trovare al buffet alimenti per loro natura privi di glutine, lattosio, uova. Disponiamo, inoltre, di una linea di prodotti senza glutine. Per la colazione: fette biscottate, biscotti, gallette di riso, pancarré, merendine confezionate, marmellate, muesli; per il pranzo e la cena: pasta, pane e dolci confezionati. Per gli infant ogni giorno:

Biberoneria: Area dedicata all'interno del ristorante per i piccoli fino a 3 anni, dove mamme e papà possono trovare i principali alimenti base preparati freschi selezionati (brodo di carne/verdura/pesce, passato di verdura pastina, formaggio grattugiato, latte UHT intero e parzialmente scremato, yogurt, formaggini, frutta di stagione). Non sono disponibili gli omogeneizzati.

Vacanza "Esse Up": Formula pensata per chi in vacanza ama viziarsi concedendosi qualche comodità in più. Include: Welcome Lunch (possibilità di pranzo gratuito nel giorno di arrivo); assegnazione prioritaria del tavolo al ristorante; assegnazione in spiaggia dell'ombrellone con un lettino e una sdraio dalla 3° fila in poi per tutta la durata del soggiorno, nolo gratuito del telo mare con cambio giornaliero. **Vacanza "Esse Plus":** Tutto quanto previsto nella formula "Esse Up", e inoltre: check in prioritario (fast-lane) e consegna camera entro le 14:00; late check out (con possibilità di tenere la camera fino alle 14:00 al termine del soggiorno); omaggio della fornitura iniziale del frigo bar; assegnazione in spiaggia dell'ombrellone con un lettino e una sdraio dalla 2° fila in poi per tutta la durata del soggiorno; Lunch Around, possibilità di pranzare presso un qualsiasi Club Esse in Sardegna, previa prenotazione e disponibilità.

"Esse Card": Carta servizi obbligatoria dal 30/05 al 29/09, dai 3 anni, da pagare in loco. Include servizio navetta per Santa Teresa Gallura ad orari stabiliti. Accesso alla piscina e alla piccola concessione in spiaggia, attrezzate con ombrelloni, lettini e sdraio ad esaurimento, piano bar.

Infant Card: Obbligatoria dai 6 mesi a 3 anni, da pagare in loco. Include l'utilizzo della culla e l'uso della biberoneria (alimenti di base forniti) con accesso 24h. Eventuale seconda culla solo su richiesta. **Settimane Shiatsu:** dal 22 luglio al 02 settembre, la Himawari, prestigiosa Scuola di Formazione di Shiatsu certificata, terrà corsi gratuiti settimanali per tutti gli ospiti, con rilascio di attestato finale.



Spiaggia: splendida spiaggia di sabbia, a pochi metri dalla struttura, con piccola concessione attrezzata con ombrelloni e lettini ad esaurimento; fondale sempre sabbioso e non profondo per diverse decine di metri. Solarium in piscina e piattaforme sulla scogliera (accesso al mare tramite piccolo pontile in pietra), con libero utilizzo di ombrelloni, lettini e sdraio fino ad esaurimento.

IMPORTANTE: Per l'utilizzo esclusivo dei servizi proposti sarà richiesto di indossare un braccialetto colorato da polso per tutta la durata del soggiorno.

Animali domestici: Ammessi uno per camera (max 20 kg), previa richiesta in fase di prenotazione. Non ammessi nelle zone comuni e nel ristorante. Supplemento spese obbligatorio da pagare in loco.

ARRIVI E PARTENZE: "check in" dopo le ore 16 e "check out" entro le ore 10.

INIZIO E FINE SOGGIORNO: martedì e/o venerdì. Sono ammessi anche gli altri giorni della settimana fino ad esaurimento di disponibilità.

SOGGIORNO MINIMO: minimo 7 notti per tutte le prenotazioni che includono, anche parzialmente, il periodo dal 30/06 al 08/09. Per gli altri periodi: nessuna limitazione ai soggiorni brevi infrasettimanali, minimo 4 pernottamenti includendo il venerdì e/o il sabato. Inizio soggiorno con la cena. I limiti di età si intendono sempre per anni non compiuti al momento della data di inizio soggiorno (obbligatorio documento di identità).